

☆アイシャドウ



⇒まぶたの立体感^{りったいかん}をだしてくれるものです。

♡ポイント

こい色^{いろ}は、茶色^{ちゃいろ}や黒^{くろ}にする

と目^めをばっちり^{ばちり}にみせてくれるよ!

①パレットから、1色^{しよく}ずつうすい色^{いろ}とこい色^{いろ}をえらぼう。



②えらんだうすい色をア(目のま^まの^のと^ところ)にぬる。

ひだり
左



みぎ
右

③こい色^{いろ}をイ(まつ毛^{まつげ}の付け根^{つけね}のぎりぎりのところ)にぬる。

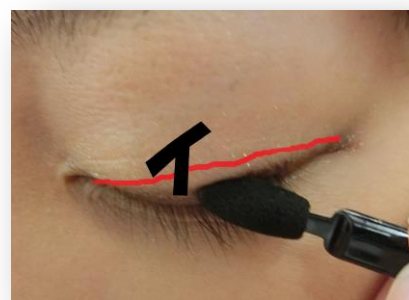
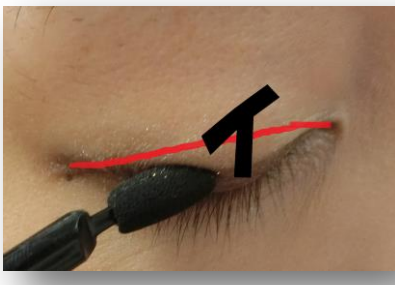

④指^{ゆび}で、ぬったところをほかし、色^{いろ}をなじませる。



☆チーク



⇒^{かおいろ}顔を明るく、^{あか}いきいきと^み見せてくれるものです。

①フラシにチークをなでるように3回つける。



②ニコッと笑い^{わら}ほお骨の^{ほね}1番^{ばん}高い^{たか}位置^{いち}(☆)にフラシをおく。



③フラシを^{ほね}ほお骨にそって、^{みみ}耳の^{つけね}付け根(♡)まですべらせる。



すーっ

④そのまま^{みみ}耳の^{つけね}付け根から^{ほね}ほお骨の^{した}下を^{とお}ってフラシをすべらせ、^{さいしょ}最初の^{いち}位置^{しょ}(☆)にもどる。



すーっ

★^{ひだり}左の^{ほっぺ}ほっぺも^{おなじ}同じようにぬろう

☆ くちべに
口紅



⇒ ^{くちびる}唇を美しくみせ、^{うつく}唇の形を整え、^{くちびる}唇をかさがさから^{まも}守るものです。

① ^{くちべに}口紅を^{おやゆび}親指の^{つめ}爪のながさほど^だ出す。



やまのぼり

② ^{うわくちびる}上唇の^{こうかく}口角(☆)に^{くちべに}口紅の^{さき}先をあて、^{やま}山(♡)に^む向かってめる。

^{さゆうおな}左右同じようにめる。

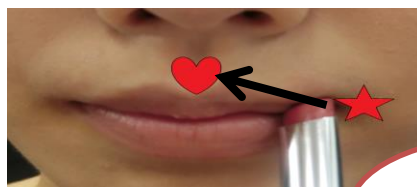
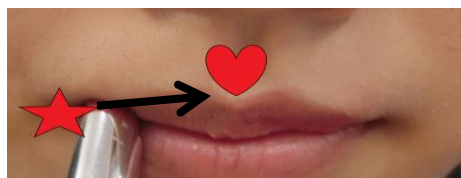

やまくだり

③ ^{したくちびる}下唇の^{こうかく}口角(☆)に^{くちべに}口紅の^{さき}先をあて、^{まなか}真ん中(♡)に^む向かってめる。

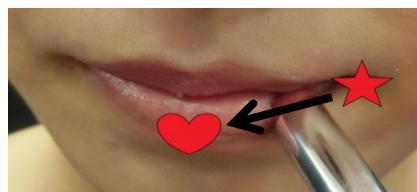
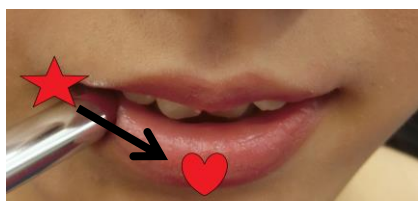

④ ^{したくちびる}下唇の^{まなか}真ん中(☆)に^{さゆう}口紅の^{かいうこ}先をあて、左右に2回動かしてめる。

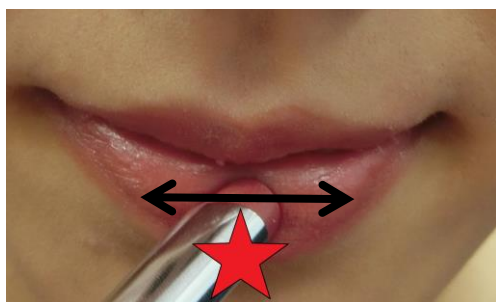

ぬーりぬーり

けしょうかんせい
お化粧完成！！

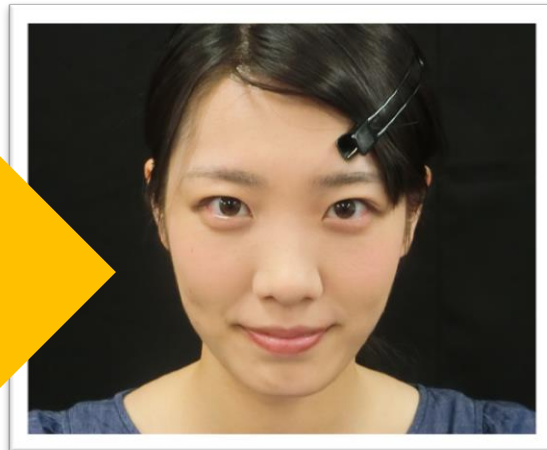
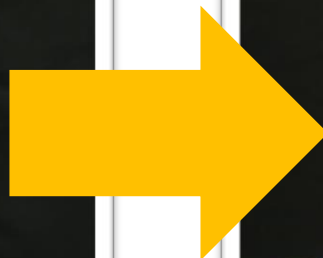
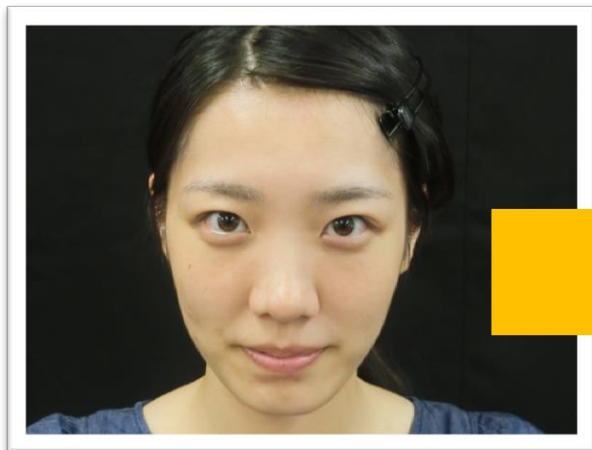

すてき じょせい
かわいく素敵な女性になりましたね♡

かみ で
**髪をととのえてお出かけに、
いきたくなりますね♪**

